



# Legge 10 1991

Piano  
energetico nazionale

# Indice

Realizzazione	2
Disclaimer	3
Changelog	4
Modifiche/abrogazioni	5
Legge 9 gennaio 1991 n. 10   Testo consolidato 2025	6
<b>Titolo I Norme in materia di uso razionale dell'energia, di risparmio energetico e di sviluppo delle fonti rinnovabili di energia</b>	<b>8</b>
Art. 1 Finalita' ed ambito di applicazione	8
Art. 2. Coordinamento degli interventi	8
Art. 3. Accordo di programma	8
Art. 4. Norme attuative e sulle tipologie tecnico-costruttive	9
Art. 5. Piani regionali	10
Art. 6. Teleriscaldamento	10
Art. 7. Norme per le imprese elettriche minori	11
Art. 8. Contributi in conto capitale a sostegno dell'utilizzo delle fonti rinnovabili di energia nell'edilizia	11
Art. 9. Competenza delle regioni e delle province autonome di Trento e di Bolzano	11
Art. 10. Contributi per il contenimento dei consumi energetici nei settori industriale, artigianale e terziario	12
Art. 11 Norme per il risparmio di energia e l'utilizzazione di fonti rinnovabili di energia o assimilate (1)	13
Art. 12. Progetti dimostrativi	14
Art. 13. Incentivi alla produzione di energia da fonti rinnovabili di energia nel settore agricolo	14
Art. 14. Derivazioni di acqua - Contributi per la riattivazione e per la costruzione di nuovi impianti	14
Art. 15. Locazione finanziaria	14
Art. 16. Attuazione della legge - Competenza delle regioni e delle province autonome di Trento e di Bolzano	15
Art. 17. Cumulo di contributi e casi di revoca	15
Art. 18. Modalita' di concessione ed erogazione dei contributi	15
Art. 19. Responsabile per la conservazione e l'uso razionale dell'energia	15
Art. 20. Relazione annuale al Parlamento	16
Art. 21. Disposizioni transitorie	16
Art. 22 Riorganizzazione della Direzione generale delle fonti di energia e delle industrie di base	16
Art. 23. Abrogazione espressa di norme e utilizzazione di fondi residui	17
Art. 24. Disposizioni concernenti la metanizzazione	18
<b>Titolo II Norme per il contenimento del consumo di energia negli edifici</b>	<b>18</b>
Art. 25. Ambito di applicazione	18
Art. 26. Progettazione, messa in opera ed esercizio di edifici e di impianti	18
Art. 27. Limiti ai consumi di energia	19
Art. 28. (Relazione tecnica sul rispetto delle prescrizioni)	19
Art. 29. (Certificazione delle opere e collaudo)	20
Art. 30. (Certificazione energetica degli edifici)	20
Art. 31. Esercizio e manutenzione degli impianti	21
Art. 32. Certificazioni e informazioni ai consumatori	21
Art. 33. Controlli e verifiche	21
Art. 34. Sanzioni	21
Art. 35. Provvedimenti di sospensione dei lavori	22
Art. 36. Irregolarita' rilevate dall'acquirente o dal conduttore	22
Art. 37. Entrata in vigore delle norme del titolo II e dei relativi decreti ministeriali	22
<b>Titolo III Disposizioni finali</b>	<b>22</b>
Art. 38. Ripartizione fondi e copertura finanziaria	22

Art. 39. Entrata in vigore	23
Tabella A (Articolo 8) Regole tecniche per gli interventi di cui all'articolo 8 nel caso di edifici esistenti	24
Realizzazione	25



## **Realizzazione**

### **Certifico S.r.l.**

Sede Amm. / Oper.: Via A. De Curtis 28 - 06135 Perugia - IT

Sede Oper.: Via Madonna Alta 138/A - 06128 Perugia - IT

Sede Legale: Via B. Croce 13 - 06024 Gubbio - Perugia - IT

Tel. + 39 075 5997363 | + 39 075 5997343

Assistenza 800 14 47 46

[info@certifico.com](mailto:info@certifico.com)

[www.certifico.com](http://www.certifico.com)

## **Legge 9 gennaio 1991 n. 10 | Testo consolidato 2025**

**Norme per l'attuazione del Piano energetico nazionale in materia di uso razionale dell'energia, di risparmio energetico e di sviluppo delle fonti rinnovabili di energia.**

(GU n.13 del 16.01.1991 - S.O. n. 6)

[Vedi Modifiche/abrogazioni](#)

Edizione: 3.0

Data: Gennaio 2025

Ing. Marco Maccarelli

Copyright: Certifico S.r.l.

certifico.com

Testata editoriale, iscritta al n. 22/2024 del registro periodici della cancelleria del Tribunale di Perugia in data 19.11.2024.

## Disclaimer

Certifico S.r.l. non si assume responsabilità:

1. per inesattezze o non corretta applicazione delle informazioni riportate nel presente documento.
2. per la divulgazione / modifica non autorizzata del file pdf.

L'unica fonte ufficiale è al sito:

[Gazzetta Ufficiale della Repubblica Italiana](#)

Si ringrazia per segnalazioni sull'ebook: [info@certifico.com](mailto:info@certifico.com)

## Changelog

### Ed. 3.0 Gennaio 2025

Il testo consolidato 2025 della Legge 9 gennaio 1991 n. 10 (GU n.13 del 16.01.1991 - S.O. n. 6) - Norme per l'attuazione del Piano energetico nazionale in materia di uso nazionale dell'energia, di risparmio energetico e di sviluppo delle fonti rinnovabili di energia, tiene conto delle seguenti modifiche/abrogazioni:

- Decreto Legislativo 25 novembre 2024, n. 190 - Disciplina dei regimi amministrativi per la produzione di energia da fonti rinnovabili, in attuazione dell'articolo 26, commi 4 e 5, lettera b) e d), della legge 5 agosto 2022, n. 118. (GU n.291 del 12.12.2024) Entrata in vigore del provvedimento: 30/12/2024

Il Decreto Legislativo 25 novembre 2024, n. 190, ha disposto:

- con l'articolo 15, comma 1) l'abrogazione del comma 1 dell'articolo 26,
- con l'articolo 15, comma 2) la modifica dell'articolo 26, comma 1.

### Ed. 2.0 Giugno 2020

Il testo consolidato 2020 della Legge 9 gennaio 1991 n. 10 (GU n.13 del 16.01.1991 - S.O. n. 6) - Norme per l'attuazione del Piano energetico nazionale in materia di uso nazionale dell'energia, di risparmio energetico e di sviluppo delle fonti rinnovabili di energia, tiene conto delle seguenti modifiche/abrogazioni:

- Decreto Legislativo 10 giugno 2020 n. 48 - Attuazione della direttiva (UE) 2018/844 del Parlamento europeo e del Consiglio, del 30 maggio 2018, che modifica la direttiva 2010/31/UE sulla prestazione energetica nell'edilizia e la direttiva 2012/27/UE sull'efficienza energetica. (GU n.146 del 10.06.2020) Entrata in vigore del provvedimento: 25/06/2020

Il Decreto legislativo 10 giugno 2020 n. 48, all'articolo 17 ha disposto l'abrogazione dell'articolo 28 della legge 9 gennaio 1991 n. 10.

### Ed. 1.0 Aprile 2018

Il testo consolidato 2018 della Legge 9 gennaio 1991 n. 10 (GU n.13 del 16.01.1991 - S.O. n. 6) - Norme per l'attuazione del Piano energetico nazionale in materia di uso nazionale dell'energia, di risparmio energetico e di sviluppo delle fonti rinnovabili di energia, tiene conto delle seguenti modifiche/abrogazioni:

04/01/1992

Corte costituzionale, sentenza 18 dicembre 1991, n. 483 (G.U. 04/01/1992 n. 1)

31/03/1999

Decreto legislativo 16 marzo 1999, n. 79 (G.U. 31/03/1999, n.75)

13/09/2004

Legge 23 agosto 2004, n. 239 (G.U. 13/09/2004, n.215)

23/09/2005

Decreto Legislativo 19 agosto 2005, n. 192 (G.U. 23/09/2005, n.222 SO n.158)

27/12/2006

Legge 27 dicembre 2006, n. 296 (G.U. 27/12/2006, n.299 SO n.244,)

01/02/2007

Decreto Legislativo 29 dicembre 2006, n. 311 (G.U. 01/02/2007, n.26 SO n.26)

31/07/2009

Legge 23 luglio 2009, n. 99 ( G.U. 31/07/2009, n.176 SO n.136)

17/12/2012

Legge 11 dicembre 2012, n. 220 (in G.U. 17/12/2012, n.293)

05/06/2013

Decreto-Legge 4 giugno 2013, n. 63 (G.U. 05/06/2013, n.130) convertito in L. 3 agosto 2013, n. 90 (G.U. 03/08/2013, n. 181)

**Modifiche/abrogazioni**

04/01/1992

Corte costituzionale, sentenza 18 dicembre 1991, n. 483 (G.U. 04.01.1992 n. 1)

31/03/1999

Decreto legislativo 16 marzo 1999, n. 79 (G.U. 31.03.1999, n.75)

13/09/2004

Legge 23 agosto 2004, n. 239 (G.U. 13.09.2004, n.215)

23/09/2005

Decreto Legislativo 19 agosto 2005, n. 192 (G.U. 23.09.2005, n.222 SO n.158)

27/12/2006

Legge 27 dicembre 2006, n. 296 (G.U. 27.12.2006, n.299 SO n.244)

01/02/2007

Decreto Legislativo 29 dicembre 2006, n. 311 (G.U. 01.02.2007, n.26 SO n.26)

31/07/2009

Legge 23 luglio 2009, n. 99 ( G.U. 31.07.2009, n.176 SO n.136)

17/12/2012

Legge 11 dicembre 2012, n. 220 (G.U. 17.12.2012, n.293)

05/06/2013

Decreto-Legge 4 giugno 2013, n. 63 (G.U. 05.06.2013, n.130) convertito in L. 3 agosto 2013, n. 90 (G.U. 03.08.2013, n. 181)

10/06/2020

Decreto Legislativo 10 giugno 2020 n. 48 - Attuazione della direttiva (UE) 2018/844 del Parlamento europeo e del Consiglio, del 30 maggio 2018, che modifica la direttiva 2010/31/UE sulla prestazione energetica nell'edilizia e la direttiva 2012/27/UE sull'efficienza energetica. (GU 10.06.2020 n.146) Entrata in vigore del provvedimento: 25/06/2020

12.12.2024

Decreto Legislativo 25 novembre 2024, n. 190 - Disciplina dei regimi amministrativi per la produzione di energia da fonti rinnovabili, in attuazione dell'articolo 26, commi 4 e 5, lettera b) e d), della legge 5 agosto 2022, n. 118. (GU 12.12.2024 n.291) Entrata in vigore del provvedimento: 30/12/2024

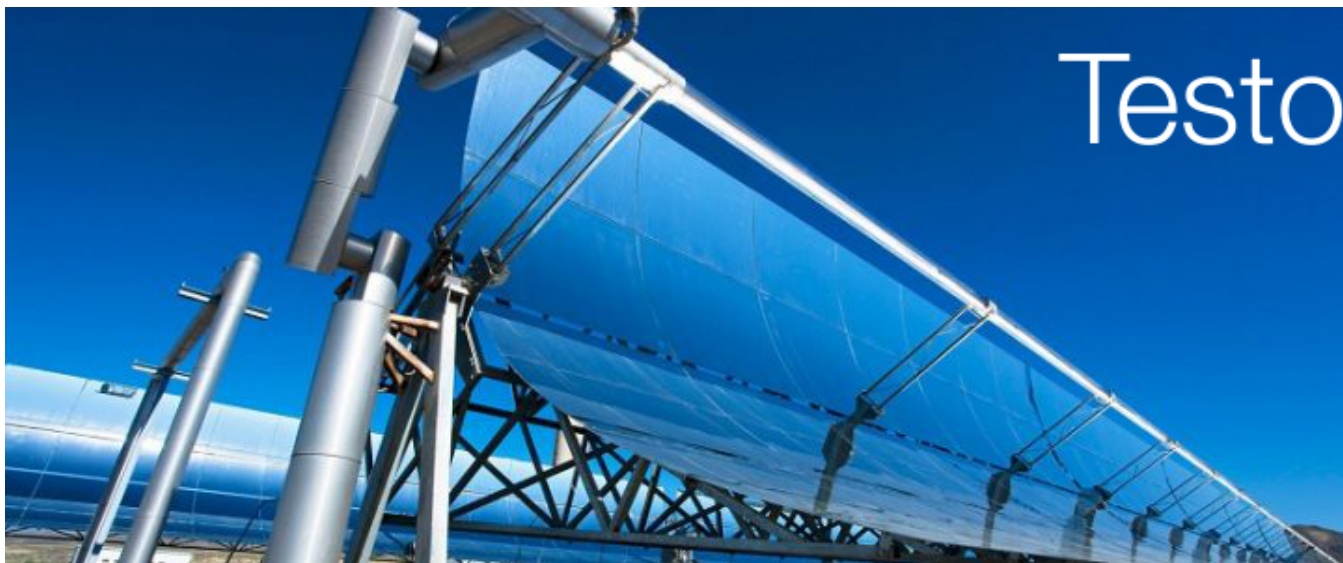

## Legge 9 gennaio 1991 n. 10 | Testo consolidato 2025

**Norme per l'attuazione del Piano energetico nazionale in materia di uso razionale dell'energia, di risparmio energetico e di sviluppo delle fonti rinnovabili di energia.**

[Titolo I Norme in materia di uso razionale dell'energia, di risparmio energetico e di sviluppo delle fonti rinnovabili di energia](#)

[Art. 1 Finalita' ed ambito di applicazione](#)

[Art. 2. Coordinamento degli interventi](#)

[Art. 3. Accordo di programma](#)

[Art. 4. Norme attuative e sulle tipologie tecnico-costruttive](#)

[Art. 5. Piani regionali](#)

[Art. 6. Teleriscaldamento](#)

[Art. 7. Norme per le imprese elettriche minori](#)

[Art. 8. Contributi in conto capitale a sostegno dell'utilizzo delle fonti rinnovabili di energia nell'edilizia](#)

[Art. 9. Competenza delle regioni e delle province autonome di Trento e di Bolzano](#)

[Art. 10. Contributi per il contenimento dei consumi energetici nei settori industriale, artigianale e terziario](#)

[Art. 11 Norme per il risparmio di energia e l'utilizzazione di fonti rinnovabili di energia \(...\)](#)

[Art. 12. Progetti dimostrativi](#)

[Art. 13. Incentivi alla produzione di energia da fonti rinnovabili di energia nel settore agricolo](#)

[Art. 14. Derivazioni di acqua - Contributi per la riattivazione e per la costruzione di nuovi impianti](#)

[Art. 15. Locazione finanziaria](#)

[Art. 16. Attuazione della legge - Competenza delle regioni e delle province autonome di Trento e di Bolzano](#)

[Art. 17. Cumulo di contributi e casi di revoca](#)

[Art. 18. Modalita' di concessione ed erogazione dei contributi](#)

[Art. 19. Responsabile per la conservazione e l'uso razionale dell'energia](#)

[Art. 20. Relazione annuale al Parlamento](#)



[Art. 21. Disposizioni transitorie](#)

[Art. 22 Riorganizzazione della Direzione generale delle fonti di energia e delle industrie di base](#)

[Art. 23. Abrogazione espressa di norme e utilizzazione di fondi residui](#)

[Art. 24. Disposizioni concernenti la metanizzazione](#)

[Titolo II Norme per il contenimento del consumo di energia negli edifici](#)

[Art. 25. Ambito di applicazione](#)

[Art. 26. Progettazione, messa in opera ed esercizio di edifici e di impianti](#)

[Art. 27. Limiti ai consumi di energia](#)

[Articolo abrogato dal D.lgs. 10 giugno 2020 n. 148](#)

[Art. 29. Articolo abrogato dal D.lgs. 19 Agosto 2005, n. 192](#)

[Art. 30. Articolo abrogato dal D.lgs. 19 Agosto 2005, n. 192](#)

[Art. 31. Esercizio e manutenzione degli impianti](#)

[Art. 32. Certificazioni e informazioni ai consumatori](#)

[Art. 33. Controlli e verifiche](#)

[Art. 34. Sanzioni](#)

[Art. 35. Provvedimenti di sospensione dei lavori](#)

[Art. 36. Irregolarità rilevate dall'acquirente o dal conduttore](#)

[Art. 37. Entrata in vigore delle norme del titolo II e dei relativi decreti ministeriali](#)

[Titolo III Disposizioni finali](#)

[Art. 38. Ripartizione fondi e copertura finanziaria](#)

[Art. 39. Entrata in vigore](#)

[Tabella A \(Articolo 8\) Regole tecniche per gli interventi di cui all'articolo 8 nel caso di edifici esistenti](#)