Consiglio
dell'Unione europea

LO SPAZIO SCHENGEN

L'*acquis* di Schengen si applica integralmente ai territori europei dei seguenti Stati membri dell'Unione europea (UE): **Belgio, Cechia, Germania, Estonia, Grecia, Spagna** (comprese le **Isole Baleari** e le **Isole Canarie**), **Francia, Italia, Lettonia, Lituania, Lussemburgo, Ungheria, Malta, Paesi Bassi, Austria, Polonia, Portogallo** (comprese **Madera** e le **Azzorre**), **Slovenia, Slovacchia, Finlandia** e **Svezia**.

La **Danimarca** è uno Stato membro dell'UE che applica integralmente l'*acquis* di Schengen in quanto diritto internazionale, ad eccezione delle misure che determinano i paesi terzi i cui cittadini devono essere in possesso di un visto all'attraversamento delle frontiere esterne degli Stati membri e le misure relative all'introduzione di un modello uniforme per i visti.

Islanda, Norvegia (tranne lo Svalbard), **Svizzera** e **Liechtenstein** sono Stati associati (non appartenenti all'UE) che partecipano all'elaborazione degli atti dell'*acquis* di Schengen che sono successivamente adottati dalle istituzioni dell'UE. Dopo la loro adozione, gli atti dell'*acquis* di Schengen sono applicati da questi quattro paesi nel quadro di accordi di associazione.

Bulgaria, Romania e **Croazia** sono Stati membri dell'UE che applicano integralmente l'*acquis* di Schengen ad eccezione della parte relativa all'assenza di controlli alle frontiere interne e ai visti. Questi Stati sono collegati al Sistema d'informazione Schengen (SIS); tuttavia, la Croazia, sebbene collegata al SIS, non è obbligata a negare l'ingresso alle persone segnalate ai fini della non ammissione e non può introdurre tale tipo di segnalazioni. Questi tre Stati membri sono in attesa di una decisione del Consiglio che fissi la data per la piena applicazione dell'*acquis* di Schengen (apertura delle frontiere interne).

Cipro è uno Stato membro dell'UE che applica l'*acquis* di Schengen ad eccezione della parte relativa al SIS, all'assenza di controlli alle frontiere interne e ai visti. Cipro non ha ancora accesso al SIS.

L'**Irlanda** è uno Stato membro dell'UE autorizzato ad applicare la parte dell'*acquis* di Schengen relativa alla cooperazione di polizia e giudiziaria in materia penale. Non ha ancora messo in applicazione la parte dell'*acquis* di Schengen alla quale ha chiesto di partecipare.

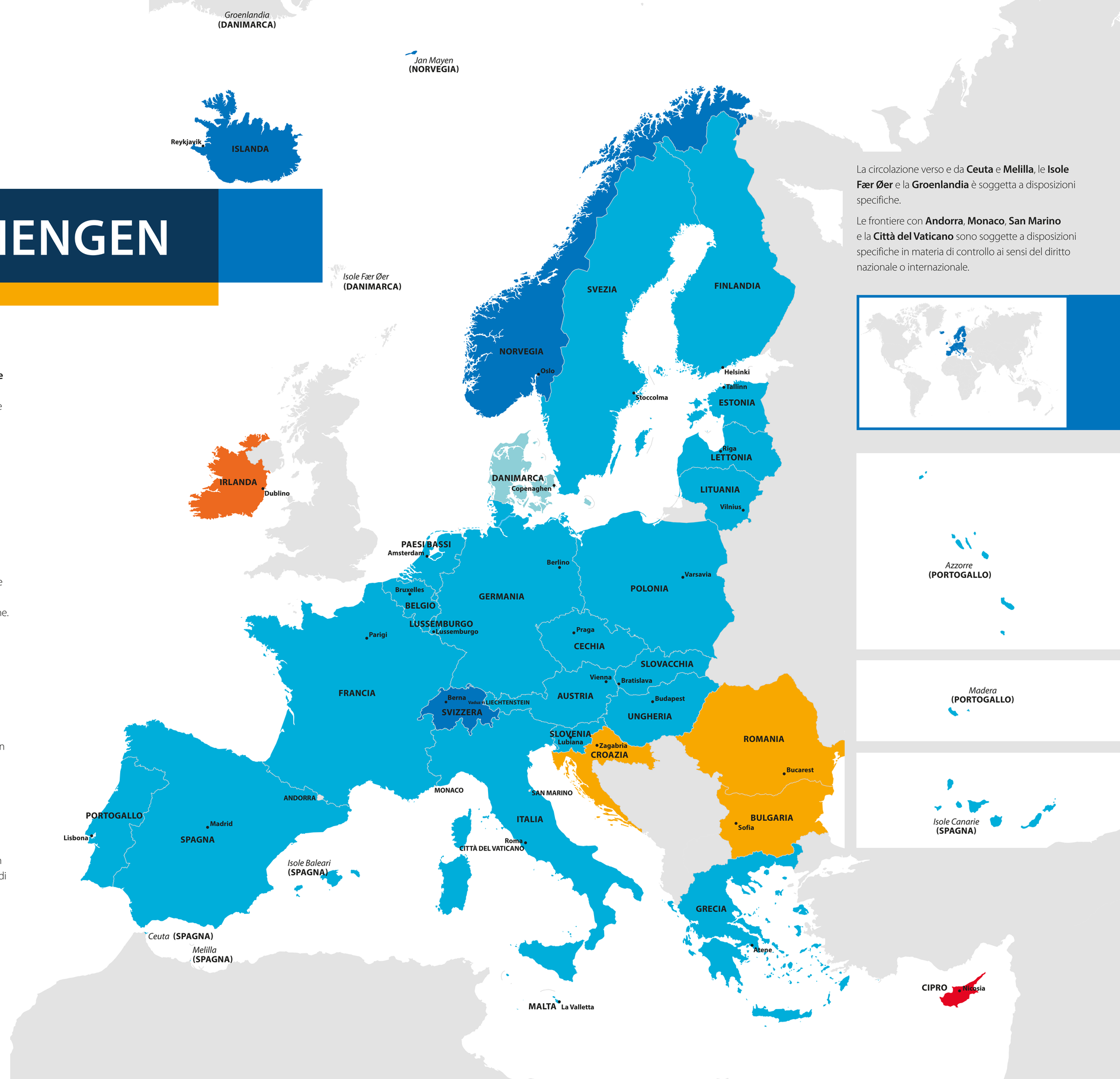

La circolazione verso e da **Ceuta** e **Melilla**, le **Isole Fær Øer** e la **Groenlandia** è soggetta a disposizioni specifiche.

Le frontiere con **Andorra**, **Monaco**, **San Marino** e la **Città del Vaticano** sono soggette a disposizioni specifiche in materia di controllo ai sensi del diritto nazionale o internazionale.

Carta elaborata e prodotta da Lovell Johns, Oxford, Regno Unito, www.lovelljohns.com
© Unione europea, 2021 • Print: ISBN 978-92-824-7893-6, doi:10.2860/15865, QC-02-20-207-IT-C – PDF: ISBN 978-92-824-7827-1, doi:10.2860/78562, QC-02-20-207-IT-N